

Ansicht Südwest M/50

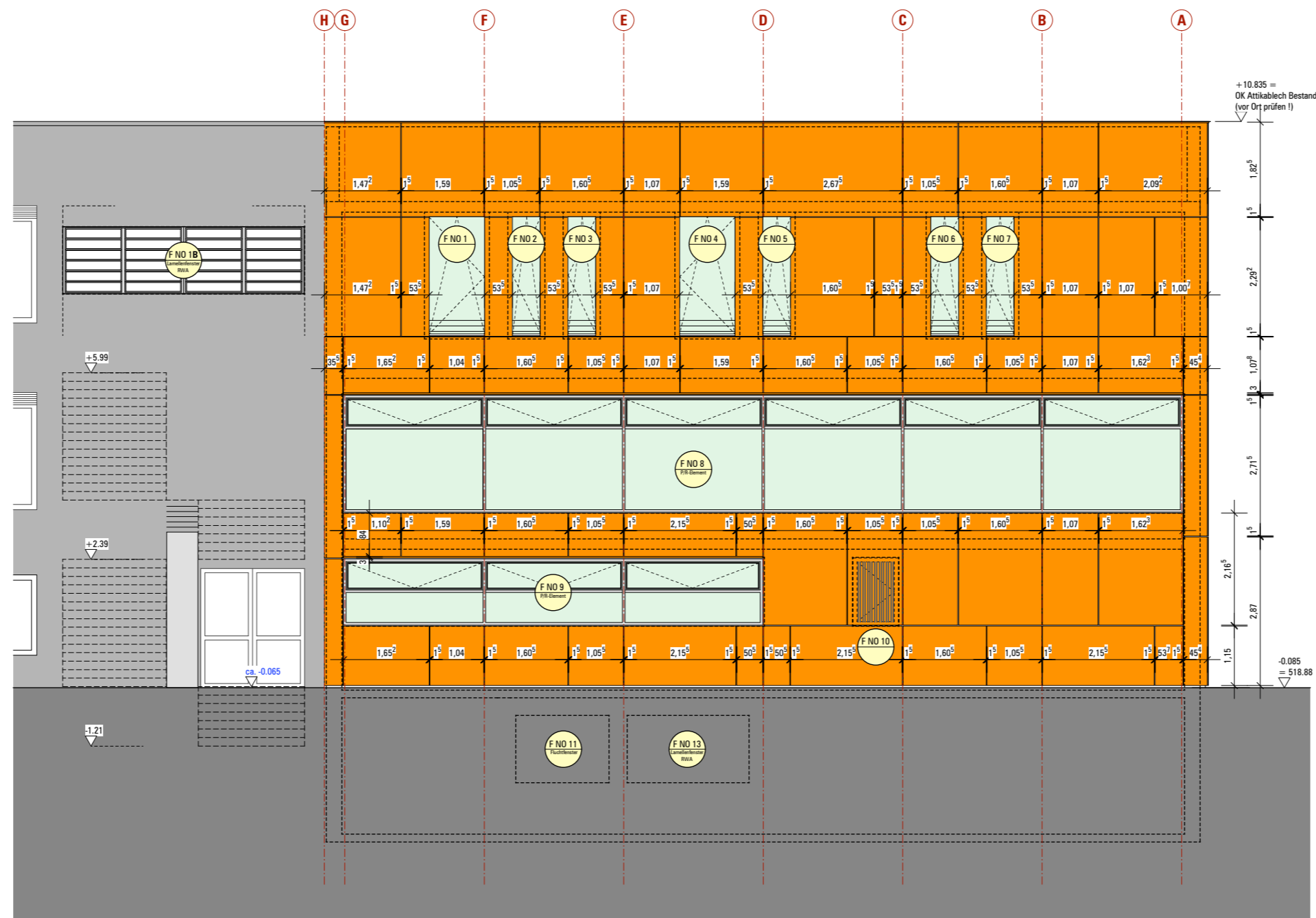

Ansicht Nordost M/50

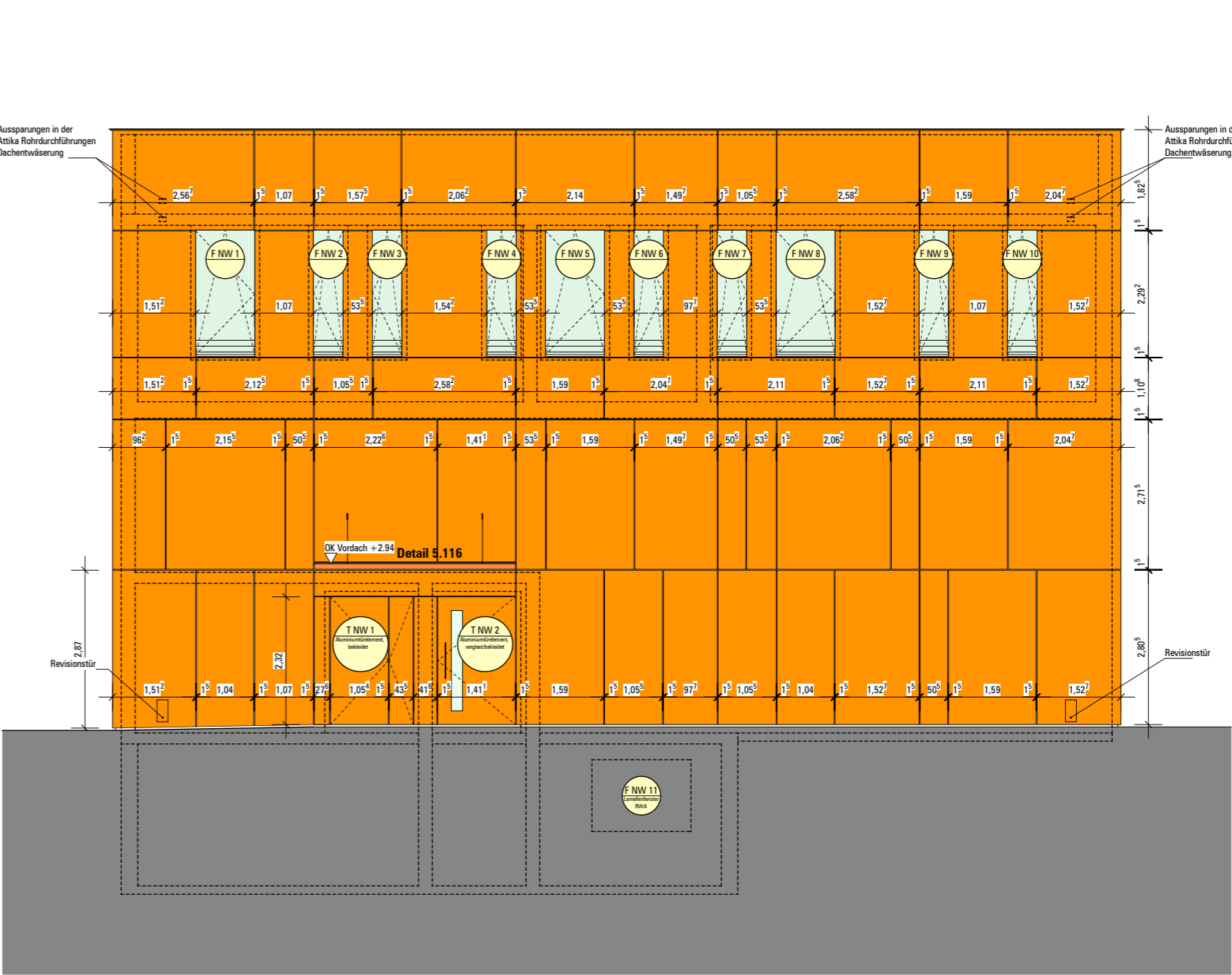

Ansicht Nordwest M/50

| | | | |
|----------|----------|------------|---|
| Vorbau 2 | xx.xx.06 | DA | LageGrüsse Wi in Ebene -1 geändert, Brandschutzangepasst, etc. |
| Vorbau 3 | 15.12.05 | DA | |
| Index | Datum | Bearbeitet | Änderungen gegenüber vorherigen Stand (ohne Anspruch auf Vollständigkeit) |

Werkplanung 5.006/A
Vorbau

• Diese Zeichnung ist u. a. auf Grundlage von Bestandszeichnungen M/100 erstellt worden.
 • Alle Maße auf diesem Plan sind aus diesem Grund von der ausführenden Firma ggf. der Ausführenden, städtebaulich zulässig und gegebenenfalls ein. St. zu nehmen.
 • Die Ausführungen der Konstruktion müssen den Regeln der Baukunst entsprechen.
 • Eventuelle Umsetzungen in den Plänen sowie gegenüber dem Leistungsumfang sind vor der Ausführung mit Architekt und Bauleitung zu klären.
 • Dieser Plan gilt nur in Verbindung mit den statischen Konstruktionsplänen und sämtlichen Plänen der Architekten und Fachingenieure.
 • Alle Türhinweise beziehen sich auf Oberkante Fertigfußboden des jeweils höheren Raumes.

| Zeichenerklärung | +4.00 = 518.865 & NN |
|-----------------------|-----------------------------|
| Stahlbeton | OK Oberkante |
| Fertigteill | UK Unterkante |
| Mauerwerk | VK Vordachkante |
| Bestand | F Fertigfußboden |
| Trockenbau | R Rohdecke |
| Trockenbau F90 | G Gelände |
| MD Mauerdurchbruch | ST Stütz |
| MS Mauerschütz | BR Brüstung |
| FD Fußbodendurchbruch | UZ Umrang |
| DD Deckendurchbruch | E Elektro |
| | H Heizung |
| | L Lüftung |
| | M M |
| | MS M |
| | TS Türschlüssel |
| | VW/DS VV/DS |
| | RS Rückenschutz |
| | EMF Elektromech. Feststell. |
| | Abbruch |
| | Verdeckte Kante |
| | Kante an der Decke |
| | Tür neu |
| | Tür Bestand |
| | Änderung |

| | | |
|--------------------|---|---|
| Planinhalt | Ansichten | |
| Plannummer | 5.006/A | |
| Maßstab | M/50 | |
| Plandatum / Index | 19.01.2006 / V.01 | |
| Planformat | 165.0 x 115.0 cm | |
| Bauvorhaben | GS-Mädchenschule Hessengymnasium Albrechtstr. 4 Adolf-Weber-Gymnasium und Rupprecht-Gymnasium | |
| Baubereit / Nutzer | LH München Baureferat Hochbau 4 Friedenstr. 40 81680 München | LH München Schulreferat BP Neuhäuser Str. 39 80321 München |
| Architekt | peck + daam architekten Josephplatzstrasse 15 80331 München Tel.: 089 5999490-0 Fax.: 089 540651-56 Mail: daam@peck-architekten.de Web: www.peck-architekten.de | |

Maßnahme

Vorbau

IZBB